

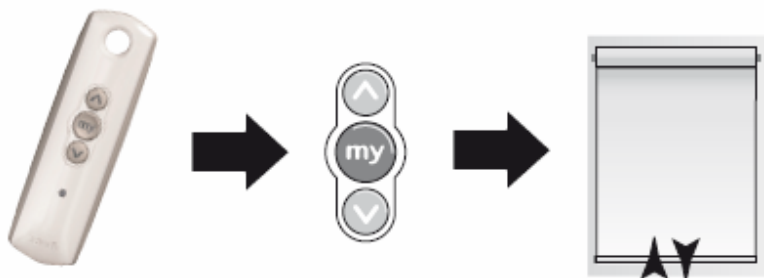

Programmering af RTS receiver til persienne, rullegardin og lamelgardin



1. Få modtageren til at lytte til fjernbetjeningen



Tryk kort på OP & NED knapperne. Motoren reagerer med en op/ned bevægelse. Fjernbetjeningen er midlertidigt gemt i modtagerens hukommelse.

2. Vælg Persienne/lamelgardin eller rullegardin

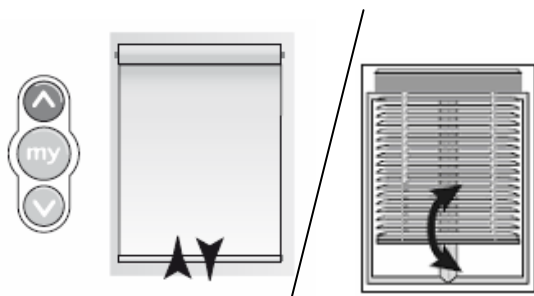

Tryk på My og NED knapperne I ca. 2 sekunder indtil motoren reagerer med en op/ned bevægelse. Hvis motoren reagerer med en hurtig bevægelse er der valgt rullegardin, og hvis motoren reagerer med en langsom bevægelse er der valgt persienne/lamelgardin..



Fra fabriken er modtageren indstillet til styring af persienne.

3. Indstil rotationsretningen

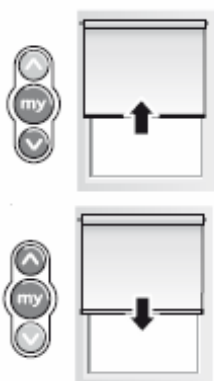

Tryk OP eller NED for at kontrollere rotationsretningen.

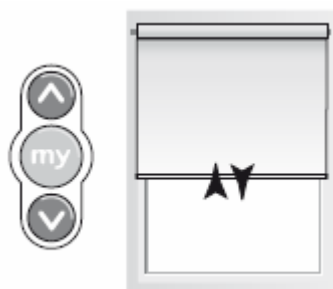

Hvis rotationsretningen er forkert, tryk på My knappen I ca. 2 sekunder til motoren reagerer med en op/ned bevægelse.

4. Indstilling af køretider

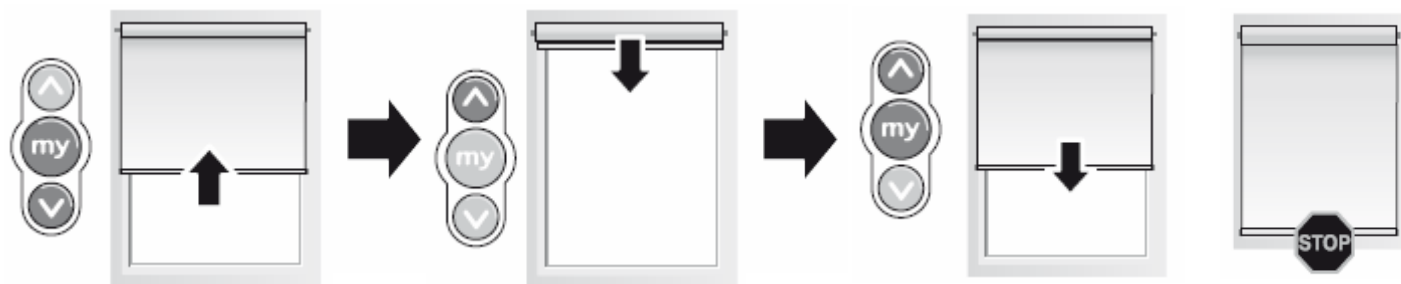

Kør gardinet helt op til øverste endestop. Gardinet stopper selv når den når toppen.

Tryk kort på My & NED knapperne: Gardinet kører ned (i 10 sekunder)

Hvis gardinet ikke har nået sit nederste endestop, trykkes på NED knappen indtil gardinet når helt ned. Gardinet kører så længe der trykkes på knappen i op til 10 sekunder.

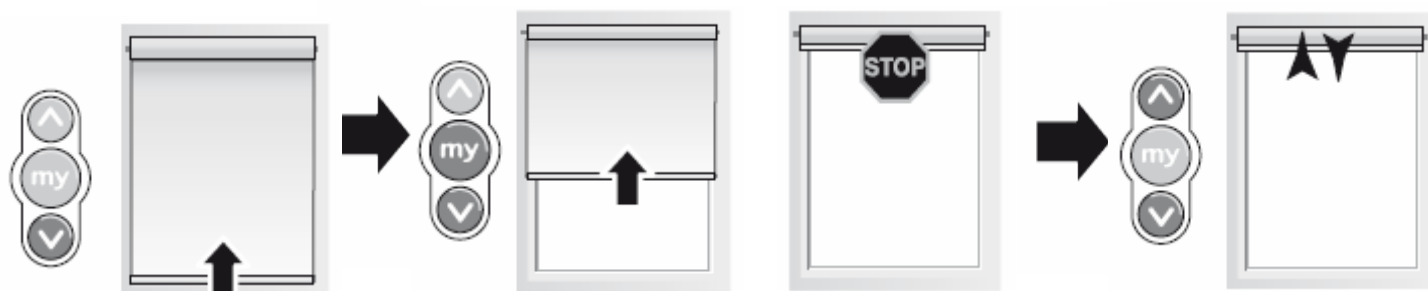

Tryk kort på My & OP knapperne: Gardinet kører op (i 10 sekunder)

Hvis gardinet ikke har nået sit øverste endestop, trykkes på OP knappen indtil gardinet når helt op. Gardinet kører så længe der trykkes på knappen i op til 10 sekunder.

For at godkende indstillingerne, trykkes på MY knappen i ca. 2 sekunder til motoren reagerer med en op/ned bevægelse. My position er automatisk blevet indstillet.

5. Afslutning

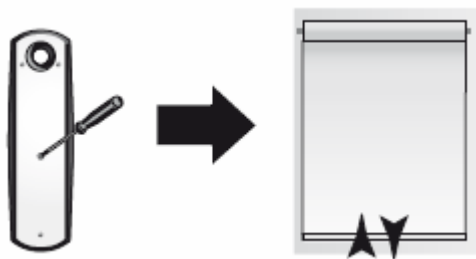

Tryk kort på programmeringsknappen på fjernbetjeningen. Motoren reagerer med en op/ned bevægelse. Fjernbetjeningen er nu gemt permanent i motorens hukommelse.

Nulstil modtageren

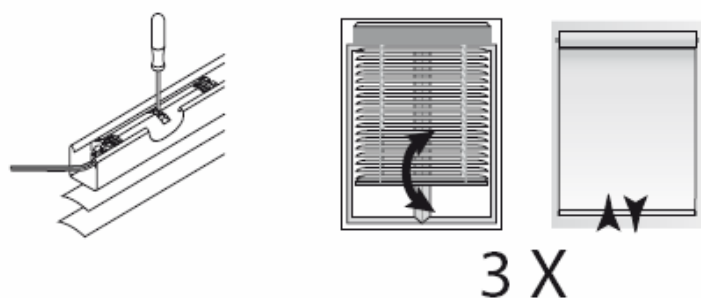

Tryk på programmeringsknappen på RTS modtageren i ca. 12 sekunder. Motoren reagerer med en op/ned bevægelse 3 gange: første gang efter ca. 2 sekunder, anden gang efter ca. 7 sekunder og tredje gang efter ca. 12 sekunder. Modtageren er nulstillet til fabriksindstilling

6. Programmering og brug mellemstop My med rullegardin

 For at bruge mellemstop My, skal køretider være programmeret. Se pkt. 4.

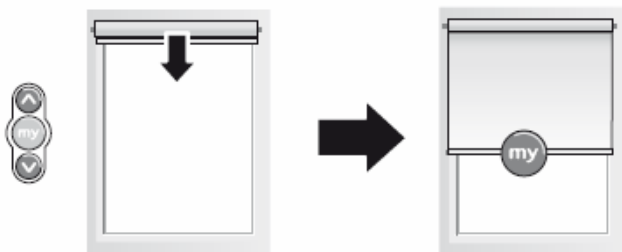

Tryk kort på My knappen.

Efter programmering af køretider, har modtageren følgende standardindstillinger: 3/4 lukket.

Ændre mellemstop positionen My

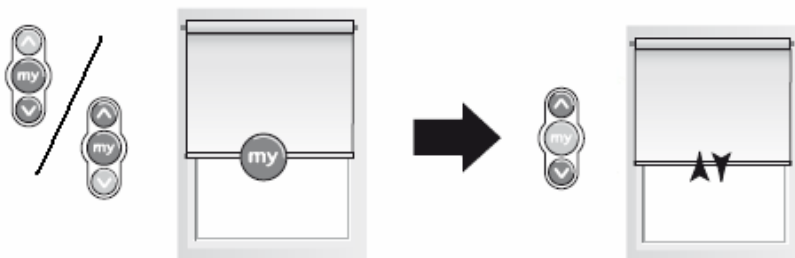

Med OP og NED knapperne vælges den nye position
For at ændre mellemstop position, må gardinet ikke stå på det gamle mellemstop.

Tryk på My knappen i ca. 5 sekunder, indtil gardinet reagerer med en op/ned bevægelse.
Den nye mellemstop position er gemt.

Slet mellemstop positionen My

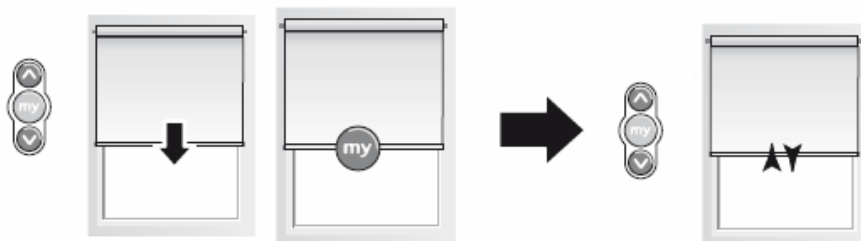

Tryk kort på My knappen.
Gardinet kører til det indstillede mellemstop.

Tryk på My knappen i ca. 5 sekunder, indtil gardinet reagerer med en op/ned bevægelse.
Mellemstoppet er slettet.

7. Brug og programmer mellemstop My med persienne/lamelgardin

 For at bruge mellemstop My, skal køretider være programmeret. Se pkt. 4.

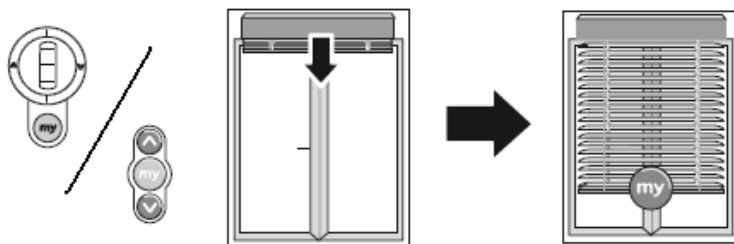

Tryk kort på My knappen.

Efter programmering af køretider, har modtageren følgende standardindstillinger: Persienne lukket og lameller vinklet i ca. 45°
Lamelgardin lukket og lameller vinklet i ca. 10° Brugeren kan ændre denne vinkel.

Ændre mellemstop positionen My

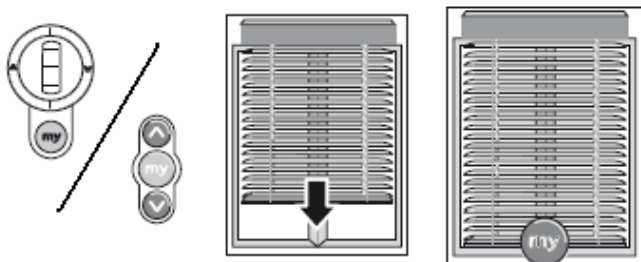

Tryk på My knappen i ca. 5 sekunder.
Solafskærmningen kører til det indstillede mellemstop.

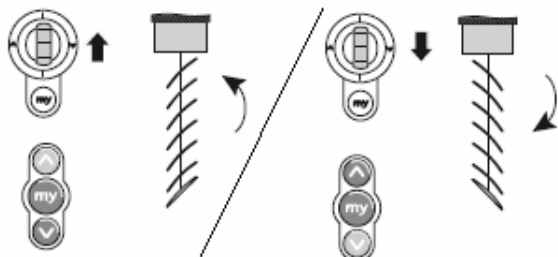

Brug OP og NED knapperne eller scroll hjulet hvis der bruges en modulis fjernbetjening for at ændre lamellernes vinkel.

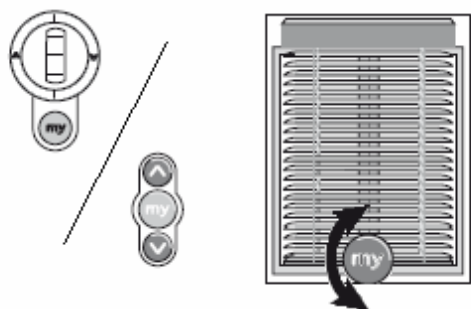

Tryk på My knappen i ca. 2 sekunder indtil motoren reagerer med en bevægelse.
Det nye mellemstop er gemt.

Slet mellempositionen My

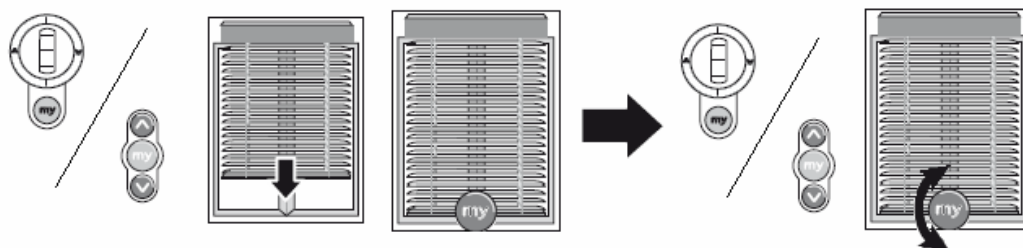

Tryk kort på My knappen.
Solafskærmningen kører til det indstillede mellemstop.

Tryk på My knappen i ca. 5 sekunder.
Indtil motoren reagerer med en bevægelse.
Mellestoppet er slettet.

8. Programmering af vinklingshastighed

Start programmering

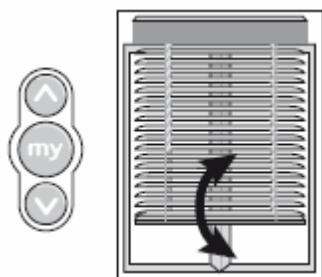

Tryk på OP, NED og My knapperne i ca. 2 sekunder, indtil motoren reagerer med en bevægelse.

Vælg vinklingshastighed justering

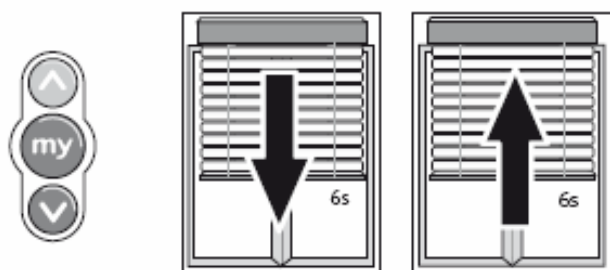

Tryk på OP knappen i ca. 2 sekunder. Persiennen/lamelgardinet kører frem og tilbage i 6 sekunders intervaller.

Juster hastighed

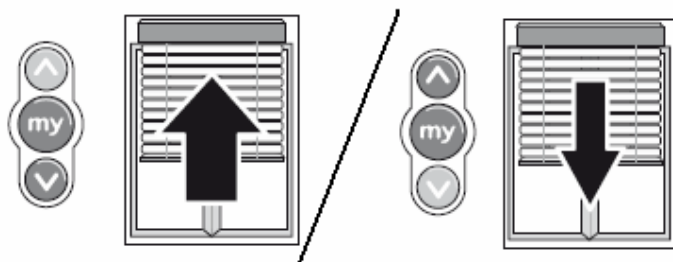

Brug OP og NED knapperne til at justere hastigheden. Under justeringen kan man se motoren ændre hastighed.

Gem indstillingen

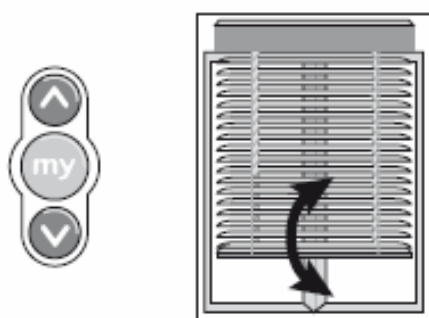

Tryk på My knappen i ca. 2 sekunder, indtil motoren reagerer med en bevægelse.
Den nye hastighed er gemt.